

米野木区民の皆様へ

米野木区長 鈴木 豊
氏子総代長 中西 勝己

米野木神明社秋季大祭のご案内

残暑の候、米野木区民の皆様におかれましては、益々ご清栄のこととお喜び申し上げます。平素は米野木区政に対し、格別のご理解とご協力を賜り厚くお礼申し上げます。

今年度の神明社秋季大祭を10月8日（日）に執り行います。新型コロナウイルス感染症の影響も緩和され4年ぶりの餅投げも実施いたしますので皆様の参加をお待ちしております。

奉賛行事の内容

1. 献馬奉納（2頭）

午前7時30分頃から奉納の献馬2頭が東西に分かれ、祭り衣装を身に着けた献馬隊とともに、区内の区役員や企業、商店へ一年のお礼と安全を祈願して奉祝に廻ります。その後、午後13時30分頃から祭事係の口上により本殿へ駆け上がり、献馬の奉納が行われます。

2. 子ども神輿と獅子頭の奉納

午後13時40分頃から子ども神輿と獅子頭が4地区（北、東、中、南）に分かれ、献馬の後に続いて本殿へ上がり、奉納されます。

3. 子どもお神楽の奉納

正午頃から子どもの巫女により神楽殿でお神楽の奉納が行われます。

4. 献灯

神前に通ずる階段の両側に提灯を飾り献灯します。（10月1日以降に献灯）
提灯を神明社に預けてある方は、氏子総代等で飾り付けをします。

5. 餅投げ

午後15時10分頃に餅投げを行います。餅に引換券が貼ってある方は、社務所前で景品と交換致します。

米野木秋季大祭

お馬頭祭り

拔穂・穂掛け

田の神送り神事

祝

米野木お馬頭 無形民俗文化財登録



本日の祭礼は天気でおめでとうございます
本日は祭りを祝って 朝より区内を回祝して
ただいまこのように献馬二頭を若衆とで献上
に参りました
よろしくお引き回しお願いいたします

令和5年10月8日 日

米野木区内

献馬
回祝

献馬隊が区内を祝い回り

献馬
献上

米野木神明社

献馬奉納儀式

献馬献上
玉串奉奠
献馬早駆け
御百度参り



米野木お馬頭保存会は献馬隊参加者を募集しています

■お申込・問合せ先 omanto_hozonkai@yahoo.co.jp

回覧

令和5年9月1日

区民各位

米野木区自主防災会
会長 鈴木 豊

防災サイレン吹鳴^{すいめい}のお知らせ

米野木区自主防災会では、今年度の防災訓練において、下記のとおり東小学校に設置されている防災サイレンを吹鳴いたします。

区民の皆様にはご理解及びご承知いただきますようお願いいたします。

記

- 日 時：令和5年10月22日（日）午前8時45分
- 場 所：日進市立東小学校
- 吹鳴時間：14秒を3回
- その他：訓練当日、悪天候や地震等予期せぬ事態が発生し訓練が中止となった場合には、サイレンの吹鳴も中止します。

●問合せ

米野木区自主防災会 0561-73-4010

日進市危機管理課 0561-73-3279

2023 米野木区夏まつり

抽選会結果、落とし物のご案内

初秋の候、ますます御健勝のこととお慶び申し上げます。さる8月12日は大変多くの方にご参加いただき厚く御礼申し上げます。4年ぶりとなりました「米野木区夏まつり」ですが来場者も過去最高を数え、たくさんの演舞や露店、新企画の打上げ花火など楽しんでいただけたことと思います。

早速ですが、当日の抽選会にて当選者不在の番号を再度ご案内いたします。該当の抽選番号をお持ちの区民の方が見えにられましたら、抽選券とともに区事務所までお願いいたします。

抽選会 結果 当選者不在番号 抽選券を持って区事務所まで

3等 当選番号 408番 タンドリーキッチン&パティスリー結&ラパンジェリ 商品券セット

4等 当選番号 41番 豊田信用金庫様ご提供 商品券

落とし物のご案内

まつり会場にて当日お忘れ物、落とし物と思われる下記写真の物をお預かりしております。お心当たりのごさいます方は区事務所までお願いいたします。

※お預かり期間を過ぎましたら処分させていただきます

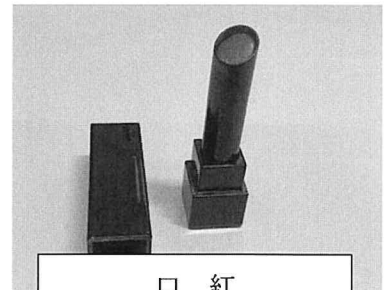

口紅



白山宮お守り (紫色)

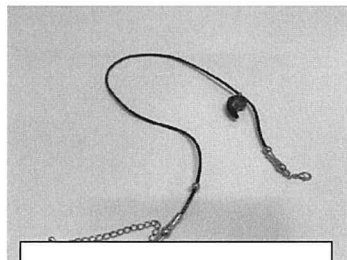

ネックレス (青虹色の勾玉型)



クロックス風サンダル



ゴムケース (裏面に切れ口)

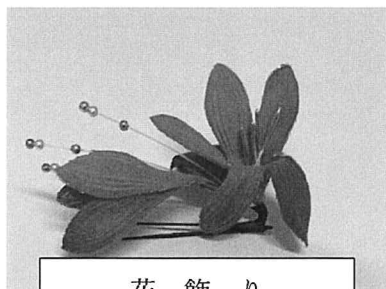

花飾り

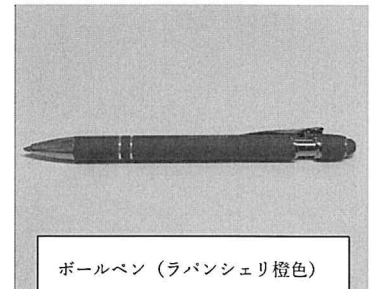

ボールペン (ラパンシェリ橙色)

景品引き換え、忘れ物お預かり期間：令和5年9月30日まで
米野木区事務所 73-4010 月～土 9：00～12：00

米野木区の皆さまへ

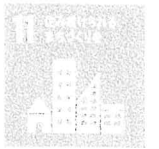
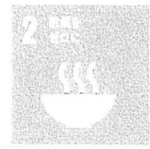

フードドライブへの ご寄付ありがとうございました。

フードドライブとは・・・
ご家庭などで余っている食品を、
地域の福祉団体に寄付する活動です。

日時：8月12日（土） 18:00～21:00

場所：米野木区夏まつり（東小学校グランド） 盛会ブース

ご寄付（フードドライブ）の実績

品目	個数	重量kg
缶詰	12	2.3
インスタント、レトルト食品	47	7.4
調味料各種	14	5.3
乾物（乾麺、海苔等）	18	4.5
飲料（ジュース）	2	3.2
パックごはん	40	3.4
その他（菓子類）	17	2.8
総重量	150	28.9



米野木の皆さまの温かいお心
ありがとうございました。



ご寄付（フードドライブ）の流れ

ご家庭

盛会受付ブース



ファミリーマート
日進三本木店様

いきいき塾NPO絆
日進絆子ども食堂様



運営：米野木盛会

米野木盛会は、米野木地域の仲間でボランティア活動をおこなっております。



米野木交番だより

令和5年9月号
愛知警察署
0561-39-0110

夕暮れの ライトは迷わず 早めから

～夕暮れ時と夜間の歩行中・自転車乗用中の交通事故をなくそう～

(9月21日から30日までの10日間、秋の全国交通安全運動を実施)

秋の日はつるべ落としと言われるように、日没時刻が日増しに早くなることから、運転者にとっては歩行者や自転車の動きが見えにくくなります。さらに、夕暮れ時から夜間にかけて交通量が多いこともあり、歩行者や自転車が交通事故にあう危険性が高まります。

- ☆ ライト・オン運動の推進(夕暮れ時の前照灯早め点灯運動)
- ☆ 夜間における「ハイビーム」の活用
- ☆ 反射材活用の推進
- ☆ 歩行者の交通事故防止(横断歩道での歩行者優先を徹底)



警察の 相談ダイヤル #9110

～緊急電話は110番 相談ことは#9110～

110番は緊急通報のための専用電話です。

各種相談等警察による緊急の対応を必要としないものについては、「#9110」へ電話していただくか、最寄りの警察署「住民コーナー」、警察本部に設置の各種相談窓口にご相談してください。

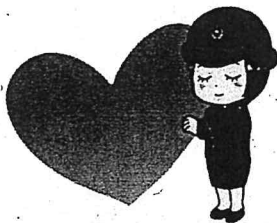

警察相談専用電話 #9110

または 052-953-9110

月～金曜日(祝日、年末年始を除く。)午前9時～午後5時
土・日・祝日及び時間外でお急ぎのご相談は、最寄りの警察署又は交番でお願いします。

刑法犯認知件数 (令和5年1月1日から7月31日まで)

米野木交番管内の刑法犯認知件数は39件(前年比+11件)であり、

主な刑法犯の認知件数は以下のとおりです。※暫定値

- | | | | |
|-----------------------------------|----------|---------|---------|
| ○住宅対象侵入盗 | 5件(+4件) | ○自動車盗 | 1件(-2件) |
| ○自転車盗 | 13件(+4件) | ○オートバイ盗 | 0件(±0件) |
| ○車上ねらい | 2件(+1件) | ○部品ねらい | 0件(-3件) |
| ○愛知署管内の特殊詐欺(豊明市、東郷町、日進市、長久手市) 25件 | | | |



令和5年



9月

東部福祉会館だより

市のシンボルマーク

令和5年8月17日 作成

〒470-0111

日進市米野木町仲田35-23

電話・FAX：0561-73-7881

HPアドレス：<http://www.city.nisshin.lg.jp>

『なごやかサロン』



9月7日・14日・21日・28日(木)
午前10時～午後3時 参加費：700円
(昼食代として)

65歳以上の一人暮らしの方や外出の機会の少ない方が、軽い体操やレクリエーション、おしゃべりなどをして、楽しく過ごします。詳しくは、お近くの民生委員または福祉会館までお問い合わせください。(登録制)

『おたっしゃハウス』

9月4日・11日・25日(月)
時間：午前10時30分～11時30分(体操)
正午ごろ～午後5時(カラオケ)

対象：概ね65歳以上で市内在住者
参加費：無料
持ち物：タオル・飲み物



動きやすい服装でお越しください(体操)。
※初めて参加される方は名簿作成にご協力をお願いします。
(体操の参加についてはお問い合わせください)



諸般の事情により掲載行事の変更・中止となる場合があります。
掲載行事に市広報・テレビ等の取材撮影が入ることがあります。



夏が終わり9月になりましたが、まだまだ厳しい暑さが続きますね。8月から9月は1年で一番台風が多く発生するそうです。みなさんの家には非常用の持ち出し袋の備えはあるでしょうか。

災害にあった場合の備えを、一度チェックするとよいかもしれませんね。

《手作り英語紙芝居を楽しもう》

9月16日(土) 午後2時～3時30分



対象：市内在住の小学生
定員：15人

(応募多数の場合は抽選)

参加費：無料

持ち物：タオル・飲み物

申込み：9月1日(金)～10日(日)までに電子申請、
(上記QRコード読み込み)または窓口(午前9時～午後5時ただし日曜日は除く)

※児童館行事の申し込みは、保護者の方でお願いします。

※名古屋外語大学「児童英語サークル」による催しです。

英語の紙芝居を手作りし、読み聞かせをします。

紙芝居の題材は日本の昔話を予定しています。



《会館の利用時間について》

月・火・木・金・土曜の午前9時から午後5時まで
ただし、水曜は午前9時から午後9時までです。

※午後5時以降の利用は老人福祉センターのみ開館

※小・中学生のみでの利用は午後5時まで

※幼児の利用は保護者同伴でお願いします。

※休館日 日曜日・祝日・年末年始

「クレヨンひろば」



満1歳から就園前の子どもと保護者のふれあい遊びの場です。体操や手遊び、絵本の読み聞かせなどを一緒に楽しみます。(1年間の登録制)

Aクラス…5・26日 Bクラス…8・29日
Cクラス…12日 Dクラス…15日
Eクラス…19日



※令和5年度「親子ふれあい遊び」申込み
詳細は当館へお問い合わせください。

「ぴよちゃんひろば」

0歳児親子の交流の場や、親子で楽しむ場、育児の情報交換の場です。手遊びや読み聞かせを行います。

日時：9月22日、10月6日、27日、11月7日
12月12日 午前10時30分～11時30分

対象：市内在住で令和4年11月から
令和5年3月生まれまでの乳児と保護者
初めてぴよちゃんひろば・ひよっこひろば(相野山福祉会館)に参加する乳児。

定員：10組(先着順・登録制)

申込み：9月4日(月) 午前10時から

東部福祉会館(0561-73-7881)で電話受付開始



《施設(部屋)の利用受付》

・老人クラブと子ども会・・・令和6年1月分

・コミュニティ団体・・・令和5年12月分

※9月1日(金)午前9時から上記期間分の受付が可能です。

梨の木小学校 草刈りボランティアさん大募集

晩夏の候、地域の皆様におかれましては、益々ご健勝のこととお喜び申し上げます。平素は本校の活動へのご理解とご協力を賜り、心よりお礼申し上げます。

この度、地域の皆様および児童保護者の皆様のご協力を仰ぎ、学校敷地内の草刈りを実施することとなりました。お力を貸していただける方のご応募をお待ちしております。お手伝いいただいたことで生み出した時間は、子どもたちの教育活動に有効に使わせていただきます。

本校は緑豊かな自然に恵まれており、環境整備のための草刈り作業を定期的におこなっております。今後ともご協力をお願いすることがあると存じますが、何卒よろしくお願い申し上げます。

記

- ・開催日時 令和5年 10月 7日(土) 8:00～10:00
※雨天の場合、10月 14日(土)に延期
- ・集合場所 日進市立梨の木小学校 正門入ってすぐ左 砂利駐車場



- お申込期日 令和5年 9月 30日(土)
- お申込先 日進市立梨の木小学校(教頭)
- お申込方法 TEL・FAX・電子メールいずれかの方法にて
【ボランティア応募の旨・氏名・電話番号をお知らせください】
TEL: 0561-75-0155 (電話の受付時間 8:30～17:00)
FAX: 0561-75-0157 電子メール: nashi-chiiki@nisshin.ed.jp



- ※ 8:00 集合が難しい場合等、開催時間内にお越しいただければ幸いです。
- ※ 当日は暑くなることが予想されますので、各自熱中症対策をお願い申し上げます。
- ※ 草刈り道具につきまして、学校備品の数に限りがございますので、ご持参いただけるようでしたらお願い申し上げます。
- ※ 当日とびいり参加も大歓迎です。