

# 秋上祭

12月10日(日)

回  
覧

洲原神社で秋上祭をおこないます。

秋の収穫感謝祭。春からの農耕を助け稲田を守ってくれた田の神に収穫を感謝し新穀でつくった神饌(しんせん)、神酒でもてなす

神事 13時30分。(米野木区会)

子どもたちを対象に **宝さがし** 13時～14時

林の中に隠された数字が書かれた札を探します。  
その数字に応じて景品と交換していただきます。(おもちゃ～豪華景品)

まだ買いに行っていないので  
何かは決まっていますが。

例年行っていた餅投げは神明社に準じて今年は中止

洲原会

# 米野木交番だより

令和5年11月号  
愛知警察署  
0561-39-0110

## あの人、ひょっとして!?

～皆さんからの情報が犯人逮捕につながります。捜査にご協力を～

**重要指名手配** **300万円**

<p>犯人</p>  <p>こ ぎん ひろし 小杉洋史 TEL 027-371-0110 TEL 0120-647690</p>	<p>犯人</p>  <p>こ ぼろ ひろゆき 小原博幸 TEL 0183-66-0110</p>	<p>犯人</p>  <p>か じ えい 上地恵栄 TEL 0422-49-0110</p>	<p>犯人</p>  <p>み だて まこと 見立真一 TEL 03-3478-0110 TEL 1-600- 600</p>
---	--	---	--

警察庁指定 捜査特別献金

事件を解決するために、あなたが見たこと、聞いたこと、気づいたことを警察に知らせてください。

あなたの勇気ある一言が、犯人を検挙に追い込み、事件を解決し、新たな被害を防ぐことにもつながります。

## 痴漢撃退10か条

- 1 混雑した車両は注意！空いている車両を選びましょう。
- 2 混雑するドア付近も注意！車両中央部に乗りましょう。
- 3 女性を味方に！女性客の多い車両を選びましょう。
- 4 キョロキョロ男にご用心！ターゲットを探しています。
- 5 盗撮に注意！携帯電話利用の盗撮が多発しています。
- 6 痴漢の顔をにらむ！うつむけば痴漢行為がエスカレート。
- 7 周りの人に知らせる！体を動かして知らせましょう
- 8 「やめてください」の一言を！声を出しましょう。
- 9 痴漢から逃げる！その場から離れましょう。
- 10 泣き寝入りしない！被害を受けたら、駅員・警察に届け出を。



## 刑法犯認知件数(令和5年1月1日から9月30日まで)

米野木交番管内の刑法犯認知件数は50件(前年比+13件)であり、主な刑法犯の認知件数は以下のとおりです。※暫定値

- |                              |                 |
|------------------------------|-----------------|
| ○住宅対象侵入盗 5件(+3件)             | ○自動車盗 1件(-2件)   |
| ○自転車盗 17件(+5件)               | ○オートバイ盗 0件(±0件) |
| ○車上ねらい 2件(+1件)               | ○部品ねらい 2件(-1件)  |
| ○愛知署管内の特殊詐欺(豊明、東郷、日進、長久手)34件 |                 |



令和5年

11月

# 東部福祉会館だより

市のシンボルマーク

令和5年10月10日 作成

〒470-0111

日進市米野木町仲田35-23

電話・FAX：0561-73-7881

HPアドレス：<http://www.city.nisshin.lg.jp>

## 『なごやかサロン』



11月2日・9日・16日(木)  
午前10時～午後3時 参加費：700円  
(昼食代として)

65歳以上の一人暮らしの方や外出の機会の少ない方が、軽い体操やレクリエーション、おしゃべりなどをして、楽しく過ごします。詳しくは、お近くの民生委員または福祉会館までお問い合わせください。(登録制)

## 『おたっしゃハウス』

11月6日・13日・20日・27日(月)  
時間：午前10時30分～11時30分(体操)  
正午ごろ～午後5時(カラオケ)

対象：概ね65歳以上で市内在住者

参加費：無料

持ち物：タオル・飲み物



動きやすい服装でお越しください(体操)。  
※初めて参加される方は名簿作成にご協力をお願いします。  
(体操の参加についてはお問い合わせください)



諸般の事情により掲載行事の変更・中止となる場合があります。  
掲載行事に市広報・テレビ等の取材撮影が入ることがあります。



木々の葉が色鮮やかに染まり、心地よい秋風にも秋の深まりを感じます。

寒暖の差から体調も崩しがちで、予防のために、日頃から、うがいと手洗いを心掛けましょう。  
また、栄養のある物を食べて体力をつけましょう。



## 『子どもまつり』11月18日(土)

第1部 午後1時～2時  
第2部 午後2時30分～3時30分

対象：市内在住の幼児・小学生・中学生

※幼児は保護者同伴

定員：各部30人

参加費：無料

持ち物：タオル・飲み物

申込み：10月23日(月)～11月5日(日)までに電子申請、

(上記QRコード読み込み)または窓口(午前9時～午後5時 ただし日曜・祝日は除く)

※児童館行事の申し込みは保護者の方でお願いします。  
工作やゲームなどの催しを各コーナーで用意してま  
せむ、ご参加ください。



## 《会館の利用時間について》

月・火・木・金・土曜の午前9時から午後5時まで  
ただし、水曜は午前9時から午後9時までです。

※午後5時以降の利用は老人福祉センターのみ開館

※小・中学生のみでの利用は午後5時まで

※幼児の利用は保護者同伴でお願いします。

※休館日 日曜日・祝日・年末年始

## 『クレヨンひろば』



満1歳から就園前の子どものと保護者のふれあい遊びの場です。体操や手遊び、絵本の読み聞かせなどを一緒に楽しみます。(1年間の登録制)

Aクラス…14日 Bクラス…17日  
Cクラス…21日 Dクラス…10日  
Eクラス…28日



※令和5年度「親子ふれあい遊び」申込み  
詳細は当館へお問い合わせください。

## 『わくわく・ぴよぴよ親子タイム』



遊戯室でのびのびと体を動かして遊んでみませんか。  
毎週水曜日の午前10時～正午に開放しています。  
(祝日は除きます)

お気軽にご利用ください。

対象：市内在住の乳幼児とその保護者

※申込みや登録は必要ありません。  
当日、当館へお越しください。



## 《施設(部屋)の利用受付》

・老人クラブと子ども会・・・令和6年3月分

・コミュニティ団体・・・令和6年2月分

※11月1日(水)午前9時から上記期間分の受付が可能です。

## 11月行事計画

日進市立東小学校

- 生活目標 力を合わせて行動しよう。  
○健康目標 手洗いうがいをしよう。

部活動[最終下校で下校]

日	曜	日課	行 事	下校時刻(11月最終下校時刻) (16日まで 16:30 17日から 部活動なし)			サッカー	バスケット ボール	金管 バンド	自転車	
				1・2年	14:50	3～6年					15:40
1	水	業		1・2年	14:50	3～6年	15:40	○	○	○	×
2	木	B5		一斉	14:25			×	×	○	×
3	金		文化の日								
4	土										
5	日										
6	月	B5	朝会	一斉	14:25			×	×	×	×
7	火	A		1・2年	14:50	3～6年	15:40	○	○	○	×
8	水	A	委員会7	1～4年	13:50	5～6年	15:40	×	×	○	×
9	木	特5	運動会(弁当)	一斉	14:50			×	×	×	×
10	金	A5	運動会予備日1(弁当)	一斉	14:50			×	×	×	×
11	土										
12	日										
13	月	B5		一斉	14:25			×	×	○	×
14	火	A5	運動会予備日2	一斉	14:50			×	×	×	×
15	水	業	教育相談1 ～28日まで 劇団「風の子」ワークショップ(4年)	1・2年	14:50	3～6年	15:40	×	×	×	×
16	木	業5	教育相談2 3年校外学習(マックスバリュ) アルミ缶・牛乳パック回収日	一斉	14:50			×	×	○	×
17	金	業	教育相談3 クラブ3	1～3年	14:50	4～6年	15:40	×	×	×	×
18	土										
19	日		にっしん市民まつり 交通安全宣言(交通少年団)								
20	月	業5	教育相談4 1年校外学習(モリコロパーク)	一斉	14:50			×	×	×	×
21	火	業	教育相談5 避難訓練3限	1・2年	14:50	3～6年	15:40	×	×	×	×
22	水	業	教育相談6 4年校外学習(木曾三川公園) 6年JICA出前授業(5・6限)	1・2年	14:50	3～6年	15:40	×	×	×	×
23	木		勤労感謝の日								
24	金		県民の日学校ホリデー								
25	土										
26	日										
27	月	業5	教育相談7	一斉	14:50			×	×	×	×
28	火	業	教育相談8	1・2年	14:50	3～6年	15:40	×	×	×	×
29	水	B		1・2年	14:25	3～6年	15:10	×	×	×	×
30	木	B5		一斉	14:25			×	×	×	×
の1 予2 定月			6日(火)7日(水) 芸術鑑賞会【劇団風の子】 11日(月) 分団会 12日(火)～15日(金) 保護者会(B4日課) 13日(水) 3年オンライン工場見学	19日(火) 4年アウトリーチ「音のかけはし」 20日(木) 給食終了 20日(木) 終業式							

※ 配付時の予定です。変更になる場合は、改めて連絡いたします。

東小学校の様子については、ホームページで伝えています。

下記アドレスよりご覧ください。

東小ホームページ <https://nisshin.ed.jp/e02/>

# はぐくみ

第57号

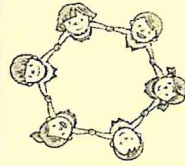

地域ではぐくむ明るい家庭  
～あいさつからはじまる  
ふれあいの輪～

東学区家庭教育推進委員会  
令和5年10月発行



東学区がすい企画  
いのちの  
おはなし

6月24日(土)  
14:00～15:30  
日進東小学校体育館

生命がはぐまれる仕組みをより身近に分かりやすく伝える活動をされている“Family Tree”の助産師西村美絵さん、大原恵美さんをお迎えし“いのちのおはなし”と題し講演会を開催しました。



当日は大人30名子供39名の参加でした。

手のひらに入るよ



赤ちゃんが大きくなる過程を体感しました。

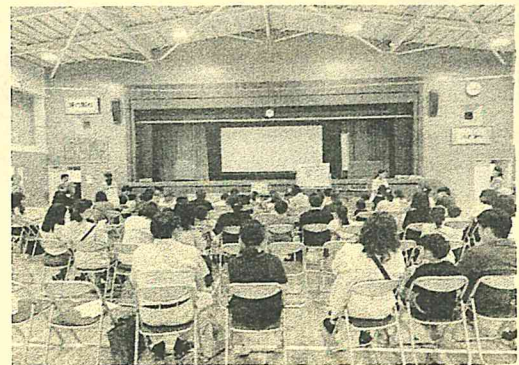

子供たちも真剣に耳を傾けています。  
後半は大人、子供に分かれてお話を聞きました。

命の始まりは  
こんなに小さいんだね。



おすすめの本の紹介コーナーもありました。

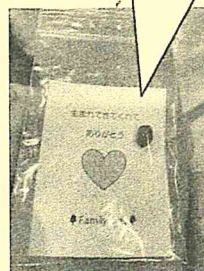

“FamilyTree”からの  
心温まるプレゼントです。

終了後のアンケートでは  
“命の始まり”という難しいテーマを  
分かり易く伝えることの大切さや、  
生命の奇跡を改めて感じる  
よい機会だった等の意見がありました。



# 第17回 天白川源流コンサート

8月26日(土)  
日進市民会館大ホール

3学区(東・相野山・梨の木)の小学校金管バンド部と、日進東中学校吹奏楽部  
合同で行われる夏の恒例行事です。



オープニングは三本木芸能保存会の  
威勢の良い太鼓の演奏。

曲目【小さな恋のうた】



続いて東小学校金管バンド部の演奏です。

参加した学校の中で一番人数が少ない東小ですが、  
音が遠くまでよく響いていました。

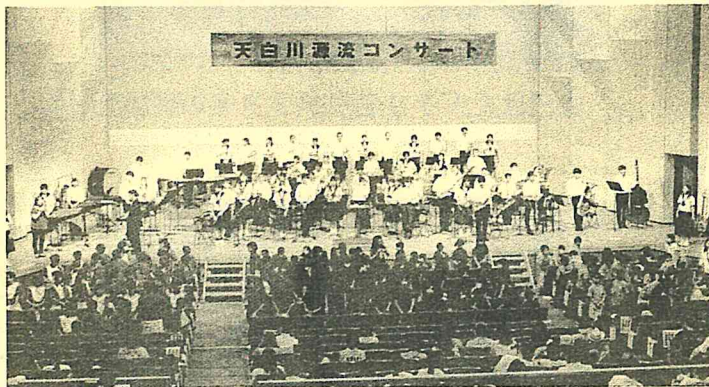

日進ウインドオーケストラと東中学校の演奏に乗せて全員で  
"ふるさと"を合唱しました。会場全員が一体感に包まれました。



ゲストの日進ウインドオーケストラの熱演!  
日進の先輩方が多く所属されています。

## ♪ 演奏を終えて一言 ♪



顧問  
藤山先生

本番を終えた時の子供たちの表情は、まるで快晴の  
空のように清々しかったです。「天白川源流コンサ  
ート」は、学校の中だけでは味わえない貴重な時間と  
なったことと思います。金管バンド部を通して、自他と  
もに大切にできるようになって欲しいと考えています。



指揮  
笹子先生

今年度、金管バンド部は、「みんなで音を合わせる」ことを大  
事にしてきました。入部したばかりの部員もコンサートに参加  
し、パートを超えて助け合いながら練習に励んできました。  
またコンサートでは、他の小学校や吹奏楽の演奏を聴くことが  
でき、部員にとって良い経験になったと思います。今後も真面  
目に音楽と向き合いながら、楽しんでいけるよう子供たちをサ  
ポートしていきたいと思います!  
応援、ご協力、よろしくお願いいたします。

＼ Plokca-up + Jogging → Plogging /

# ゴミ拾い+ジョギング プロギング

2023.11.25(土)

9:00-10:00

@ 広久手公園

12.23(土)

9:00-10:00

@ 広久手公園



持ち物マイボトル、軍手  
飛び入り参加歓迎  
雨天中止

ご協賛団体様より参加賞があります  
ネットヨタ中部 プラザ米野木  
マックスバリュ米野木店  
個人有志より自然農法の野菜

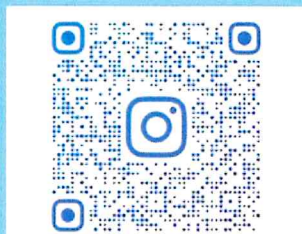

@KOMENOKIDAI\_PLOGGING

にほんぶよう

ぶようたて

きつ

きょうしつ

せいとほしゅう

にっしん日本舞踊・舞踊殺陣・着付け子ども教室 生徒募集

回  
覧



日本舞踊

伝統芸能(でんとうげいのう)に  
チャレンジしてみませんか?  
日本舞踊は  
カッコイイとカワイイが学べます。  
礼儀作法(れいぎさほう)や  
美しい姿勢(しせい)が身に付きます。



着付け



舞踊殺陣



感染対策  
実施中!

**11月11日(土)スタート!**

日時:土曜日 全9回

(11/11.11/25.12/2.12/9.12/23

1/6.1/13.1/27.28)

10:00~11:00 日本舞踊・着付け

11:00~12:00 舞踊殺陣

場所:日進市南部福社会館

日進市折戸町寺脇123-6

名鉄豊田線「日進」駅徒歩11分

対象:小学生以上 親子参加可 ※保護者同伴

定員:各25名(先着順) 男女問わず

必要な物:浴衣一式 補正 足袋

又は動きやすい服装 殺陣は稽古刀

受講料:無料 ※発表会費別途

講師:瑞鳳雅子(日本舞踊瑞鳳流理事長)

発表会:令和6年1月28日(日)

日進市民会館大ホール

後援:日進市 日進市教育委員会

▼お申し込みはこちら▼

〆切 11月9日(木)

日本舞踊瑞鳳流(ずいほうりゅう)

申込専用番号 **052-217-8729**

(申込受付時間 平日 10-16時)

Mail info@zuihouryu.jp(24時間受付)

申込内容:①名前 ②ふりかな ③性別

④住所 ⑤電話番号 ⑥学校名

⑦学年 ⑧保護者氏名 ⑨申込人数

⑩チラシ表題 ⑪その他

⑫本事業を知った経緯

申込メール  
QRコード



日本舞踊  
瑞鳳流HP







文化庁



日本舞踊瑞鳳流

# 舞初め会

演目  
 日本舞踊  
 舞踊殺陣  
 大正琴  
 三味線  
 空手

出演  
 日本舞踊瑞鳳流  
 鈴木琴和社中  
 長谷川照尚社中  
 正拳一会



とき

令和6年 1月28日(日)

開場 11:00 開演 11:30 入場無料

終演予定 15時

ところ

日進市民会館 大ホール

住所: 愛知県日進市折戸町笠寺山62番地3  
 電車: 地下鉄鶴舞線經由名鉄豊田線「日進駅」下車  
 市内巡回バス: 「くるりんばす」循環線「市民会館」下車(100円)  
 地下鉄: 鶴舞線「赤池駅」下車  
 名鉄バス: (日進中央線)「蟹甲」下車・徒歩8分(220円)

新型コロナウイルス  
 感染対策中!  
 ご協力下さい



## ■お問い合わせ

日本舞踊瑞鳳流事務局 (一社) 伝統文化芸術協会

Tel. 052-217-8729

後援: 日進市 日進市教育委員会 中日新聞社



日本舞踊  
瑞鳳流HP

日本舞踊

オンラインHP