

# お知らせ

いつも区行政にご協力いただきありがとうございます。  
ございます。

この度、米野木区の様々な情報をより身近に親しんでいただくことを目的として、**回覧版の表紙にQRコードを貼らせていただきました。**

このコードから米野木区のホームページにアクセスしていただくと、区の行事、関係団体等の情報や回覧の内容も確認することができます。

ぜひご活用いただきますようお願いいたします。

令和8年5月

米野木区長 武田健一

令和8年5月10日

米野木区民の皆様へ

米野木区区長 武田健一

米野木区副区長 村瀬周孝

米野木区会計 武田寛治

## 区費の納入と各種募金協力について（お願い）

新緑の候、区民の皆様におかれましては、ますますご健勝のこととお慶び申し上げます。

米野木区では区民がお互いに協力し合い、自分たちのまちづくり、安心・安全なまちづくり、また、後世に残すまちづくりを目的に取り組んでおります。

また、米野木区の伝統行事（天王祭、夏まつり、秋祭りなど）についても実施していきますので、ご協力、ご支援を賜りますようよろしくお願いいたします。

なお、今年度も区費と合わせて日本赤十字社社資、社会福祉協議会の募金も重ねてご協力お願いいたします。募金については任意で、強制ではありませんので申し添えます。

区費は各地区の組長が下記の期間中に集金に伺います。

## 記

集金期間 令和8年5月10日(日)から令和8年6月13日(土)

問い合わせ先

米野木区民会館

月～土/9:00～12:00

TEL 0561-73-4010

# 天王祭 一般参加者の募集

## ■天王祭とは

天王祭りは、名古屋の西にある津島神社よりお迎えした神様を薬師寺境内におまつりし、地域の無病息災を祈る伝統行事です。

子ども達にとっては、法被を着て提灯を持ち、町内を練り歩く、昔から続く大切なお祭りです。

## ■今年度からの募集方法について

例年、天王祭や秋季大祭への子ども達の参加募集・運営は、子ども会が主体となって行ってきました。しかし、**地域に住むすべての子ども達が、地元の伝統行事を知り、参加し、楽しみ、より地元を好きになれる機会を広げたい**という思いから、今年度より米野木区として、子ども会に未加入の子どもにも対象を広げて天王祭の参加募集を実施することとなりました。**子ども会に未加入の子どもにつきましては、本案内をご覧ください、ぜひ奮ってご参加ください。**

募集対象：本年度の区費(全額)を納入している世帯の 小学1年生～6年生

なお、子ども会に加入している子どもにつきましては、これまで通り 子ども会からの案内に従ってご回答ください。米野木区への重複回答は不要です。

## ■天王祭 開催内容

【開催日】 令和8年7月26日（日）

【時間】 16:00～18:30（予定）

【集合場所】 米野木区民会館

【練り歩きルート】 お囃子太鼓参加者： 薬師寺～半僧坊大権現（約1.7km）

上記以外： 薬師寺～小原津島社（約1.4km）

【備考】 保護者の皆さまにつきましては、祭り当日およびお囃子太鼓の練習時に、お子様の送迎や見守りにご協力いただきますようお願いいたします。



お囃子太鼓の様子



提灯行列の様子

## ■参加アンケート

参加を希望される方は、以下のQRコードを読み取り、必要事項をご回答ください。

**回答期限：令和8年6月22日（日）**



### 【回答内容】

- ・子ども情報（氏名、学年、法被サイズ、お囃子太鼓の参加可否）
- ・保護者情報（氏名、住所、メール、緊急連絡先）

<https://forms.gle/gHSvTpycHA3CSM5e7>

## ■お囃子太鼓練習について

以下の日程でお囃子太鼓の練習を実施予定です。

練習に参加いただくことで、祭り当日をより安心して迎えられるので、ぜひご参加ください。

【開催日】 7/11(土)、12(日)、18(土)、19(日)、25(土)

【時間】 18:00～19:00

【場所】 米野木神明社 社務所

【持ち物】 お茶、タオル

【備考】 夜の練習となります。安全確保のため、保護者の方でお子さまの送迎をお願いします。

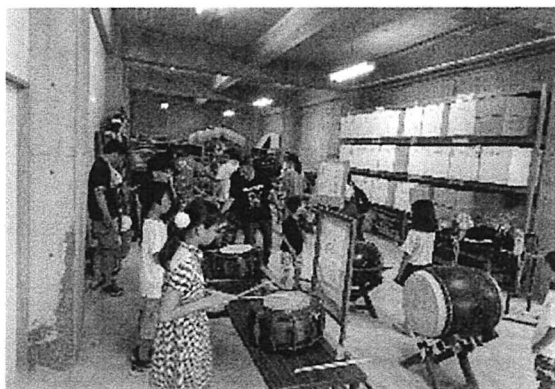

お囃子太鼓練習の様子

# 米野木お神楽の会



## 令和 8 年度新巫女募集中!

私たちと一緒にお祭りでお神楽(巫女舞)を舞いませんか?

- 目的：10月第2日曜日の米野木区秋季大祭でお神楽奉納を行う
  - 募集年齢：R8年度 年長~小学3年生位(それ以上の方は要相談)
  - 任期：巫女3年程度+指導1年
  - 練習日時：8月末~毎週日曜日(各2時間×7回程度)
  - 場所：米野木区民会館及び米野木神明社(基本保護者様も一緒に参加下さい)
  - その他：お子様の任期中に保護者が世話役、巫女卒業翌年度の指導を親子でして頂きます。お祭当日、保護者はお手伝いください。
- 米野木区自治会未加入の方は、参加費 2000 円/年間をお収め下さい。  
\*米野木区内在住の方(祖父母が米野木区在住含む)を優先させていただきます。
- 必要な道具は貸出可能です
  - 子ども本人にやる気がある➡これが何より大事!

問い合わせ先:

米野木区民会館 tel:0561-73-4010(月~土/9:00~12:00)

または、米野木お神楽 instagram DM

-----キリトリセン-----  
<令和8年度 新巫女申し込み・問い合わせ>

- 1 お名前(子・母) ( )
- 2 学年 ( )
- 3 米野木区自治会加入の有無： 加入 ・ 未加入 ・ 不明
- 4 電話番号 ( )
- 5 メールアドレス ( )

instagram

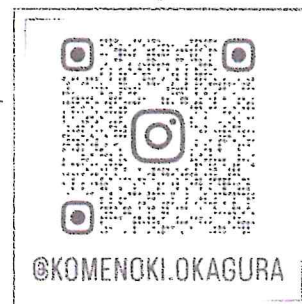

世話役より連絡  
させていただきます  
ます

) 4か5両方もしくはどちらかをご記入ください。

米野木区民会館事務所に提出/会館のポストに投函ください

# ご家庭に眠っている 食品・学用品を大募集



食料品

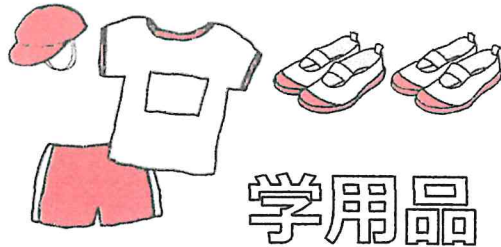

学用品

【日時】：6月28日(日) 13:00~15:30

【場所】：米野木中央公園(集会所前) ※雨天決行

## 食品類

### 寄付いただきたい食品

- ※1カ月以上賞味期限が残っている
- ※常温保存が可能なモノ
- ・お米・生野菜(カットしていない)
- ・パスタなどの乾麺
- ・缶詰、瓶詰め
- ・お菓子、ジュース
- ・インスタント食品
- ・コーヒー、お茶



### 受付できない食品

- ※賞味期限が1カ月を切っているモノ
- ※開封されているモノ
- ・生鮮食品(生もの)
- ・アルコール(みりん、料理酒除く)



## 学用品

日進市内の公立保育園・幼稚園・小中学校で使用できる 制服、学用品



### 【受付できない品物】

- ・使用できないモノ
- ・ランドセル
- ・ピアニカ
- ・私服/おもちゃ

## <寄付の流れ>

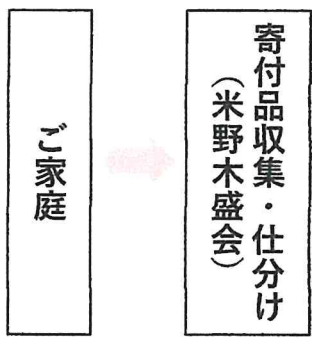

**中日青葉学園様**  
社会福祉法人  
中日新聞社会事業団が  
運営する複合型  
児童福祉施設です

受取りの  
方々へ

**ワンズパス様 (市民活動団体)**  
one's path  
日進市にぎわい交流館/  
日進市社会福祉協議会に  
団体登録されています。  
(団体設立2018年1月1日)

ゆずり合い  
イベントにて  
必要な方へ

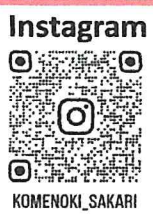

@komenoki\_sakariで検索!!



komenoki\_sakari  
米野木盛会

地域の仲間で、  
米野木地域の為に  
諸活動を実施しています



# 米野木交番だより

令和8年5月号  
愛知警察署  
0561-39-0110

## SNS 型投資詐欺の特徴

1つでも当てはまったら詐欺を疑って！

- ◇SNS上での投資に関する広告やURLをクリックし、LINEなどのグループトークに誘導された。
- ◇SNSで知り合った相手からLINEなどのグループトークに招待されてもうけ話をされた。
- ◇投資資金を個人名義の口座へ振り込むよう要求された。



## 住宅対象侵入盗被害の高額化！～被害に遭わないために～

<狙われる要因となる情報は絶対に発信しない>

- SNS等で高級品（高級腕時計、ブランドバッグなど）の写真や、旅行で不在にしているなどの情報発信は避けましょう。
- 企業や事業者団体の名簿等、個人情報の流出防止に努めましょう。

<高額な現金は自宅で保管しない>

- 現金の自宅保管はリスクです。
- 必要があって自宅で保管する際は、床や壁に金庫を固定できる防盜性の高い金庫にしましょう。

## 刑法犯認知件数(令和8年1月1日から3月31日まで)

米野木交番管内の刑法犯認知件数は15件(前年比-8件)であり、主な刑法犯の認知件数は以下のとおりです。※暫定値

○住宅対象侵入盗	1件(+1件)	○自動車盗	0件(-1件)
○自転車盗	3件(-2件)	○オートバイ盗	0件(±0件)
○車上ねらい	0件(-2件)	○部品ねらい	0件(-1件)

令和 8 年 5 月 吉日

区民各位

尾三衛生組合

## 尾三衛生組合新ごみ処理施設整備の意見募集について

日頃は、当組合の運営にご理解ご協力を賜り、誠にありがとうございます。

現在、令和 1 6 年度稼働予定の新ごみ処理施設の整備に向けて、令和 7 年度から 2 年間にわたり、基本計画等を策定してまいります。

この計画の策定にあたり、住民の皆さまからのご意見を募集してまいります。いただきましたご意見は、今後の計画策定の参考とさせていただきますので、ぜひ、率直なご意見をお聞かせください。

### 記

#### 1 募集内容

ごみ処理方式の検討について

#### 2 募集期間

令和 8 年 5 月 1 1 日から令和 8 年 5 月 2 5 日まで

#### 3 その他

詳細につきましては、尾三衛生組合ホームページの新着情報(新施設整備)をご覧ください。5 月 1 1 日に掲載する予定です。

<https://bisan-eisei.or.jp/>



<問い合わせ先>

尾三衛生組合 業務課

TEL 0561-38-2226

# 回 覧

区民各位

令和8年5月  
尾三衛生組合

## 尾三衛生組合新ごみ処理施設整備の説明会開催について

日頃は、当組合の運営にご理解ご協力を賜り、誠にありがとうございます。

令和16年度、新ごみ処理施設の整備に向けて、環境影響評価方法書を作成しましたので、縦覧及び住民説明会を開催します。ご多忙中とは存じますが、ご出席下さるようお願いいたします。

### 記

#### 1 説明会について

- (1) 開催場所：米野木区民会館
  - (2) 開催日時：令和8年6月27日(土) 午後3時から
  - (3) 説明内容：環境影響評価をどのような項目をどの方法で調査・予測・評価するかを示した計画書の説明
- ※ 駐車場に限りがありますので、ご承知ください。

#### 2 縦覧について

- (1) 縦覧期間：令和8年6月17日(水)から  
令和8年7月16日(木)まで
  - (2) 縦覧場所：尾三衛生組合、日進市環境課、米野木区民会館
- ※ 尾三衛生組合ホームページでも閲覧可

#### 3 意見書の提出について

方法書について環境の保全の見地からの意見を有する者は、尾三衛生組合に対し、意見を提出することができます。

- (1) 提出期限：令和8年7月31日(金)
- (2) 提出先

ア 持参、郵送又はファクシミリの場合  
尾三衛生組合（東郷美化センター）  
東郷町大字諸輪字百々51番地23（郵便番号470-0151）  
ファクシミリ番号 0561-38-6222

イ 電子メールの場合  
アドレス [gyoumu@bisan-eisei.or.jp](mailto:gyoumu@bisan-eisei.or.jp)

#### 4 その他

詳細につきましては、尾三衛生組合ホームページをご覧ください。  
問い合わせ先：尾三衛生組合業務課 0561-38-2226



にっしん市民吹奏楽団  
第21回定期演奏会

2026 6/7(日)

にっしんマ스プロ市民会館 大ホール

開場 13:30 開演 14:00

入場無料

指揮 水野雅成



Program

プロヴァンスの風

セドナ

神々の運命

銀河鉄道999

ライオンキング サウンドトラックハイライト

他

問い合わせ

会場アクセス



NISSIN  
SYMPHONIC  
BAND

にっしん市民吹奏楽団  
nissinsb@gmail.com



@NISSIN\_SB

名鉄豊田線 日進駅

タクシー  
約5分

徒歩  
約20分

駐車場  
約400台  
台数に限りがあります  
公共交通機関の利用等  
ご協力ください

にっしんマ스プロ市民会館  
折戸町笠寺山 62-3

令和8年5月吉日 近隣住民の皆様へ

## 東名高速道路拡幅工事に伴う 豊田 28 側道通行止めのお知らせ(予告)

新緑の候、皆様におかれましてはますますご清祥のこととお慶び申し上げます。日頃より、東名高速道路の拡幅工事に対し、多大なるご理解とご協力を賜り、厚く御礼申し上げます。

さて、現在進めております東名高速道路（上り線）の拡幅事業に伴い、下記期間におきまして「豊田 28 函渠の延伸工事」を行うこととなりました。つきましては、誠に勝手ながら工事期間中は下記の通り、箇所に応じた通行規制を実施させていただきます。

皆様にはご不便とご迷惑をおかけいたしますが、安全第一で工事を進めてまいりますので、何卒ご理解とご協力を賜りますようお願い申し上げます。

### 記

#### 1. 工事概要

- ・ 工事名 : 東名高速道路 日進三好地区（上り線）拡幅工事
- ・ 工事内容 : 日進 JCT～東名三好 IC 間の上り線付加車線整備に伴う、土工・橋梁・舗装の拡幅など

#### 2. 通行止めの内容（予定）

- ・ 規制期間 : 令和 8 年 5 月 18 日～令和 8 年 7 月 31 日  
※関係機関との協議や天候等により、期間が変更となる場合がございます。
- ・ 規制時間 :
  - ・【豊田 28 函渠内～打越黒笹 1 号線(東名高速下り線の側道)】  
終日通行止め(24 時間)
  - ・【追頃・南山線～打越黒笹 2 号線(東名高速上り線の側道)】  
日中通行止め(月～金:9:00～17:00)
- ※工事の進捗状況により期間中 3 日程度夜間通行止めの場合もあります。
- ・ 規制区間 : 追頃・南山線、打越黒笹 2 号線（東名高速上り線の側道）、  
打越黒笹 1 号線（東名高速下り線の側道）  
豊田 28 函渠内

※詳細につきましては裏面の位置図をご覧ください。

#### 3. お問い合わせ先

- ・ 発注者 : 中日本高速道路株式会社 名古屋支社 名古屋工事事務所
- ・ 施工者 : 五洋・徳倉特定建設工事共同企業体（五洋・徳倉 JV）
- ・ 工事事務所 : 愛知県日進市米野木町柿ノ木前
- ・ 電話番号 : 0561-56-1082（担当：現場代理人 小林 / 監理技術者 大木）

以上

<規制位置図>

- ・規制期間： 令和8年5月18日 ～ 令和8年7月31日（予定）
- ・規制時間： 打越黒笹2号線(東名高速上り線の側道) 日中通行止め（9:00～17:00）  
豊田28函渠内～打越黒笹2号線(東名高速下り線の側道) 終日通行止め(24時間)  
工事の進捗状況により期間中3日程度夜間通行止めの場合もあります。
- ・規制区間： 追頃・南山線、打越黒笹2号線（東名高速上り線の側道）  
打越黒笹1号線（東名高速下り線の側道） 豊田28函渠内



通行止め箇所平面図



回覧



ひがししょう がっ こう  
東小学校

すい はん じょう

# なかよし炊飯場 復活プロジェクト

～ みんなのアイデアで、使いやすい炊飯場に ～



10年前、東小学校にある土砂に埋もれていた炊飯場を米野木の盛会の人たちの力で復活させてくれました。しかし長年の風雨やコロナ禍を経た今、以前より使いにくい状態になっています。いざという時には避難所にもなる東小学校です。せっかく復活させてくれた炊飯場、もう一度きれいに手入れしましょう。

しょうがくせい  
小学生のみなへ

「あーしたい！」  
「こーなったらいーな！」  
どんなアイデアでも OK !  
思いついたら、担任の先生に伝えてね。

ほごしゃ  
保護者  
ちいき  
地域のみなさまへ

DIY が得意な方・アイデアを出すのが好きな方  
ちょっと気になる…という方も大歓迎！  
地域の力で、子どもたちが安心して  
使える炊飯場を一緒に作りませんか？

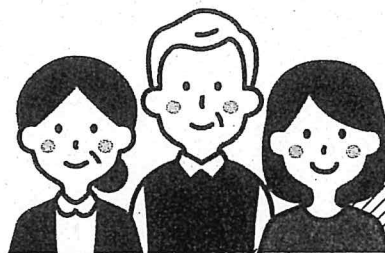
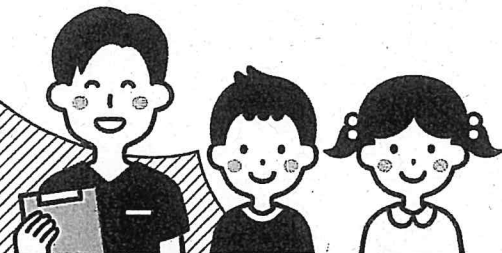

ボランティア・ご協力いただける方 募集中

※参加はご都合の良い時のみで OK です

東小学校 地域学校協働本部

参加・問い合わせ

プロジェクト代表 池上 しんご tel.090-7601-9101

メールも可能：tontocoton@docomo.ne.jp

※お電話に出られない場合は、こちらから折り返しご連絡いたします

## 梨の木小学校 草刈りボランティアさん募集

若草の候、地域の皆様におかれましては、益々ご健勝のこととお喜び申し上げます。平素は本校の活動へのご理解とご協力を賜り、心よりお礼申し上げます。

下記日程にて、地域の皆様および児童保護者の皆様のご協力を仰ぎ、学校敷地内の草刈りを実施することとなりました。お力を貸していただける方のご応募をお待ちしております。お手伝いいただいたことで生み出した時間は、子どもたちの教育活動に有効に使わせていただきます。

本校は緑豊かな自然に恵まれており、環境整備のための草刈り作業を定期的におこなっております。今後ともご協力をお願いすることがあると存じますが、何卒よろしくようお願い申し上げます。

### 記

- ・開催日時 令和8年 6月 6日(土) 8:00～10:00  
※雨天の場合、6月 13日(土)に延期
- ・集合場所 日進市立梨の木小学校 正門入ってすぐ左 砂利駐車場

- お申込期日 令和8年 6月 5日(金)
- お申込先 日進市立梨の木小学校(教頭)
- お申込方法 TEL・FAX・電子メールいずれかの方法にて

【ボランティア応募の旨・氏名・電話番号をお知らせください】

TEL: 0561-75-0155 (電話の受付時間 8:30～17:00)

FAX: 0561-75-0157 電子メール: [nashi-chiiki@nisshin.ed.jp](mailto:nashi-chiiki@nisshin.ed.jp)



※ 当日の飛び入り参加も大歓迎です。

※ 8:00 集合が難しい場合等、開催時間内にお越しいただければ幸いです。

※ 当日は暑くなることが予想されますので、各自熱中症対策をお願い申し上げます。

※ 草刈り道具につきまして、学校備品の数に限りがございますので、ご持参いただけるようでしたらお願い申し上げます。

以上

令和8年度 社会福祉法人日進市社会福祉協議会

## 会員募集

### (地域たすけあい活動協力金)

社会福祉協議会＝社協とは・・・

『社会福祉法』第109条

- ☑ 地域福祉の推進を図ることを目的とする団体
- ☑ 社会福祉法に基づき、全国・すべての都道府県・市町村に設置されている

役割は・・・

地域住民のための福祉事業を実施する

- ☑ 社会福祉 のための事業をする
- ☑ 社会福祉 に住民が参加できるよう援助する
- ☑ 社会福祉 のために調査、宣伝、調整をする

日進市社会福祉協議会は、「できることからはじめます！思いやり・助けあい、にっしん幸せまちづくり」をスローガンに、安心して暮らせるまちづくりを目指しさまざまな社会福祉事業を展開しています。また、大規模災害発生時には、被災者の生活の復旧・復興のために、全国各地から駆けつけるボランティアの受け入れ調整を行う「**災害ボランティアセンター**」を設置・運営する**唯一の団体**であり、日頃より災害発生時に備えた訓練の実施等の事業を展開しています。

社協の会員・会費とは・・・

だれもが安心して暮らせるまちづくりを社協とともに進めることに賛同していただいた方に会員（地域たすけあい活動応援団）となっただき、ともに地域たすけあい活動の推進を目指していくための、「**地域たすけあい活動協力金**」です。

本年度も各区長・自治会長様にご協力いただき、募集をさせていただきます。

市民の皆様のご理解とご協力をよろしくお願いいたします。

募集期間は・・・

通年いつでもご加入いただけます。

ただし、毎年5月1日から5月31日までの1か月間を強化月間としております。

区長様・自治会長様を通していただくか、社会福祉協議会窓口でも受付をしています。

※社会福祉協議会への寄付は、個人は所得税法第78条、法人は法人税法第37条に該当します（措置を受けるためには、確定申告に際し本会発行の領収書が必要となります）。

#### 年会費（各一口以上）

- 個人会員 500円
- 団体会員 1,000円
- 法人会員 5,000円

【問合せ先】 社会福祉法人日進市社会福祉協議会 地域福祉課法人運営係  
〒470-0122 日進市蟹甲町中島 22 番地（中央福祉センター内）  
TEL 0561-73-4885 FAX 0561-73-4954

# みなさまからお寄せいただきました会費は つぎの事業に活用させていただきました

## ●地域福祉活動推進事業

- \* 車いす専用車の無料貸し出し
- \* 車いす等福祉用具の無料貸し出し
- \* 広報『福祉だより』の発行
- \* 視覚障害者等の方に声の『福祉だより』、  
点訳の『福祉だより』の送付
- \* つどいの場づくりの助成
- \* まちづくりに関する助成
- \* 福祉フェスティバルの開催
- \* 社会福祉功労者の表彰
- \* 福祉まちづくり協議会の設置・推進

## ●ボランティア事業

- \* ボランティアセンターの運営
- \* ボランティア登録・派遣の推進
- \* ボランティア相談の実施
- \* 各種ボランティア養成講座の開催
- \* ボランティア団体への支援
- \* 災害ボランティアセンター開設・運営訓練の実施

## ●福祉教育事業

- \* 小・中・高等学校での福祉実践教室の開催
- \* 青少年等ボランティア福祉体験学習事業の開催
- \* 社会福祉協力校の活動支援



<福祉実践教室>

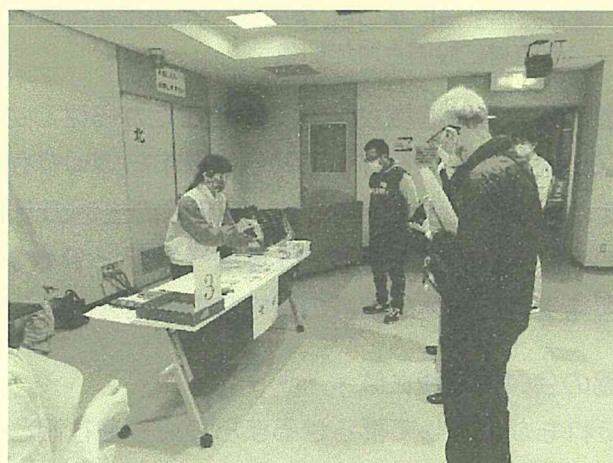

<災害ボランティアセンター開設・運営訓練>



<つどいの場>



<車いす専用車>

詳しくは、本会ホームページでも紹介しています  
URL <https://nisshin-shakyo.or.jp>



# 令和8年度日本赤十字社 社資（活動資金）募集のお願い

平素は、赤十字の活動にご理解、ご協力をいただき、誠にありがとうございます。  
 毎年5月は「赤十字運動月間」として、皆さまに赤十字のさまざまな活動をご紹介し、継続的なご支援をお願いしています。

## 社資の使い道について

皆様からお預かりした社資は、以下のような日本赤十字社の各種事業の資金として活用されます。

（事業の例）

- ・国内外の災害救助活動
- ・救急医療体制の整備
- ・救護看護師の養成等



## 社資募集の概要

- 1 募集期間 令和8年5月1日～5月31日
- 2 領収書を希望される方は、組長様を通じて区長様  
または自治会長様へご依頼ください。
- 3 ご不明な点がございましたら、各地区の区長様または、

日赤日進市地区（事務局：日進市地域福祉課0561-76-0103）  
 までお問い合わせください。



令和7年度は皆様方より約300万円のご協力を賜りました。  
 誠にありがとうございました。