

回 覧

令和8年5月吉日

米野木区民各位

令和7年度米野木区長 武田輔之
令和8年度米野木区長 武田健一

令和7年度 米野木区総会議決の結果

新緑の候、皆様方にはますますご健勝のこととお喜び申し上げます。
平素は米野木区の事業に対しまして、ご理解とご協力をいただき誠にありがとうございます。
さて、本年度の総会は5月10日に行われ、その結果について下記のとおりご報告いたします。

記

令和7年度米野木区総会議決の結果 【前年度・今年度区議員数18名（委任状含む）】

【議案】

第1号議案	令和7年度事業結果及び一般経過報告	賛成	18名
第2号議案	令和7年度米野木区一般会計歳入歳出 決算報告	賛成	18名
第3号議案	令和8年度事業計画（案）	賛成	18名
第4号議案	令和8年度米野木区一般会計歳入歳出 予算（案）	賛成	18名

【結果】

第1号議案から第4号議案について全員の賛成をもって可決されました。

天王祭 一般参加者の募集

■天王祭とは

天王祭りは、名古屋の西にある津島神社よりお迎えした神様を薬師寺境内におまつりし、地域の無病息災を祈る伝統行事です。

子ども達にとっては、法被を着て提灯を持ち、町内を練り歩く、昔から続く大切なお祭りです。

■今年度からの募集方法について

例年、天王祭や秋季大祭への子ども達の参加募集・運営は、子ども会が主体となって行ってきました。しかし、**地域に住むすべての子ども達が、地元の伝統行事を知り、参加し、楽しみ、より地元を好きになれる機会を広げたい**という思いから、今年度より米野木区として、子ども会に未加入の子どもにも対象を広げて天王祭の参加募集を実施することとなりました。**子ども会に未加入の子どもにつきましては、本案内をご覧ください、ぜひ奮ってご参加ください。**

募集対象：本年度の区費(全額)を納入している世帯の 小学1年生～6年生

なお、子ども会に加入している子どもにつきましては、これまで通り 子ども会からの案内に従ってご回答ください。米野木区への重複回答は不要です。

■天王祭 開催内容

【開催日】 令和8年7月26日（日）

【時間】 16:00～18:30（予定）

【集合場所】 米野木区民会館

【練り歩きルート】 お囃子太鼓参加者： 薬師寺～半僧坊大権現（約1.7km）

上記以外： 薬師寺～小原津島社（約1.4km）

【備考】 保護者の皆さまにつきましては、祭り当日およびお囃子太鼓の練習時に、お子様の送迎や見守りにご協力いただきますようお願いいたします。

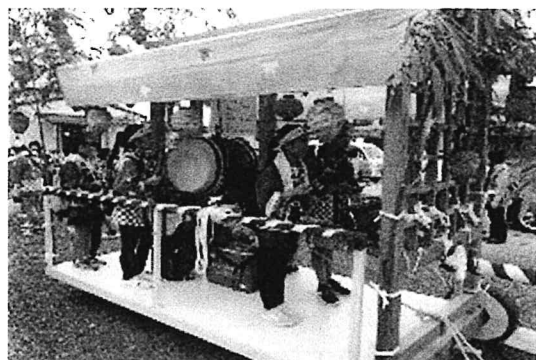

お囃子太鼓の様子



提灯行列の様子

■参加アンケート

参加を希望される方は、以下のQRコードを読み取り、必要事項をご回答ください。

回答期限：令和8年6月22日（日）



【回答内容】

- ・子ども情報（氏名、学年、法被サイズ、お囃子太鼓の参加可否）
- ・保護者情報（氏名、住所、メール、緊急連絡先）

<https://forms.gle/gHSvTpycHA3CSM5e7>

■お囃子太鼓練習について

以下の日程でお囃子太鼓の練習を実施予定です。

練習に参加いただくことで、祭り当日をより安心して迎えられるので、ぜひご参加ください。

【開催日】 7/11(土)、12(日)、18(土)、19(日)、25(土)

【時間】 18:00～19:00

【場所】 米野木神明社 社務所

【持ち物】 お茶、タオル

【備考】 夜の練習となります。安全確保のため、保護者の方でお子さまの送迎をお願いします。



お囃子太鼓練習の様子

26年 米野木区夏まつり ブース出店の大募集！！

米野木区夏まつり
— since 2014 —

「米野木区夏まつり」で、
ブースの企画・運営を担ってくれる**学生さん**を募集します。



項目	内容
イベント名	米野木区夏まつり
開催日	2026年8月9日（日）
対象年齢	15歳～18歳
募集人数	約10名

※仲間内での参加も大歓迎

【参加してほしい人】

- ・地域の行事に参加してみたい人
- ・チームや仲間ですぐ企画・運営を経験してみたい
- ・地域の子どもたちに楽しんでもらえることを考えてみたい



あなたのアイデア（未来ブース）で
米野木夏まつりを盛り上げよう！！

▼活動内容

- 1.ブース立案：テーマ（出し物/ワークショップ）を考える
- 2.準備・運営：備品準備、当日の設営・接客・片付け
- 3.振り返り：当日の振り返りミーティングで学びを共有

▼応募方法とスケジュール

- ・応募方法：下記の連絡先へメールで申込み
簡単な自己紹介（氏名・年齢・学校名・連絡先）、やってみたいブースのアイデアを添えてください。
- ・応募締切：2026年7月5日（日）必着
- ・事前ミーティング：7月中旬に全体説明会と準備会合を数回実施予定。

応募・問い合わせ先

問い合わせ先：米野木夏まつり実行委員
メール：komenoki72@outlook.jp
連絡先：090-5600-7788（加藤）
※インスタのDMからの問い合わせもOK！

米野木区夏まつり 実行委員会 “Instagram”



KOMENOKI_SUMMER_FESTIVAL



komenoki_summer_festival ◯

米野木区夏まつり実行委員会

投稿17件 フォロワー103人 フォロワー459人

米野木区米野木町で、夏まつりの企画・運営をしています。
米野木の夏の風物詩として、皆さんに楽しんでもらえる様に、活動を続けて参ります。
26年は、8月9日（日）に開催します。

令和 8 年 5 月 31 日

米野木区の皆様へ

米野木区長 武田健一

区内排水路清掃（草刈）のお願い

向暑の候、区民の皆様におかれましては、ますますご健勝のこととお慶び申し上げます。日頃は米野木区の諸活動に対し、ご理解とご協力を賜り誠にありがとうございます。

表題の通り、下記の日程で排水路の草刈りを行います。暑い時期での作業となりますので、熱中症に十分気を付け、無理のない範囲での参加をお願いいたします。

記

- 1 開催日 令和 8 年 7 月 12 日（日）
※予備日（雨天時） 令和 8 年 7 月 19 日（日）
- 2 時 間 午前 6 時～
- 3 場 所 各地区
- 4 目 的 地域の美化、環境保全、地域コミュニケーション向上等
- 5 その他 草刈り機燃料は各自にお願いしております。

なお、本年度も米野木台 1 丁目～6 丁目につきましては、各地域にある公園清掃で地域貢献をお願いしております。

令和 8 年度公園清掃

日 時 令和 8 年 7 月 12 日 (日) 午前 8 時 00 分～

(予備日 7 月 19 日 (日) 午前 8 時～)

場 所 仲芝公園

担当地区 向山 9 組、10 組

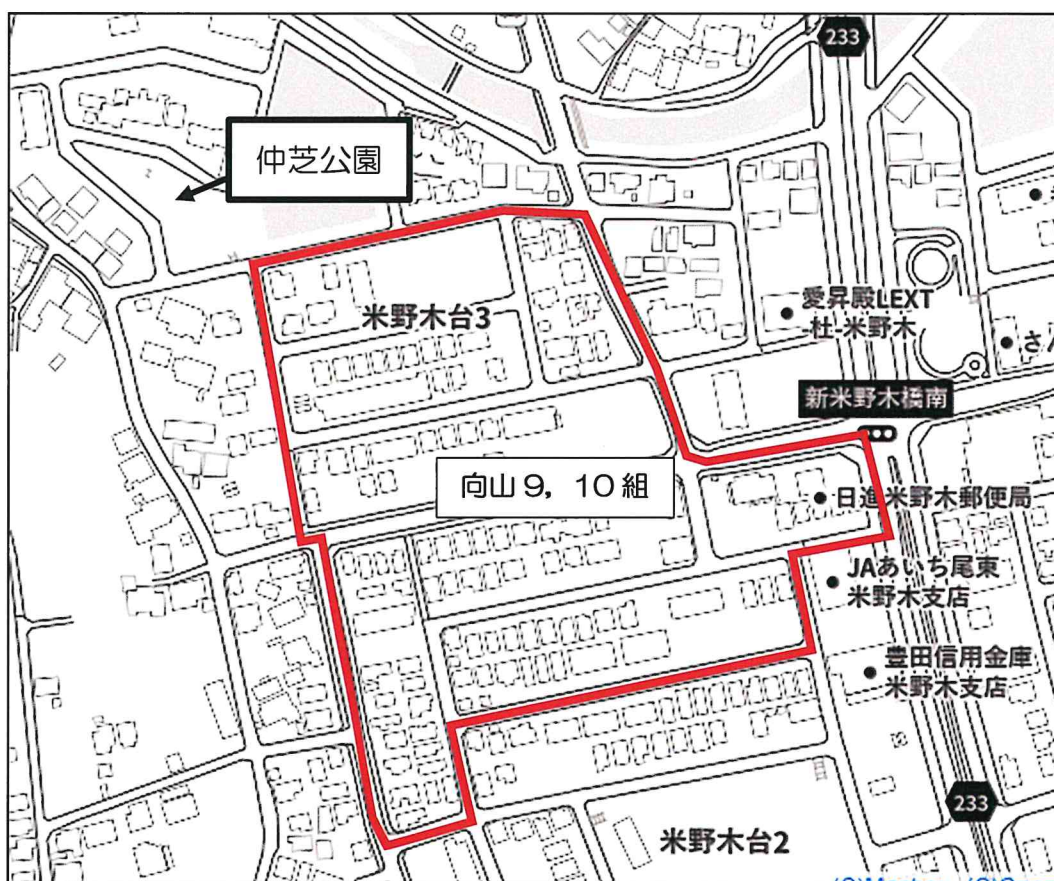

令和 8 年度公園清掃

日 時 令和 8 年 7 月 12 日 (日) 午前 8 時 00 分～

(予備日 7 月 19 日 (日) 午前 8 時～)

場 所 米野木中央公園

担当地区 向山 11 組、12 組



令和 8 年度公園清掃

日 時 令和 8 年 7 月 12 日 (日) 午前 8 時 00 分～
(予備日 7 月 19 日 (日) 午前 8 時～)

場 所 向山公園

担当地区 向山 13 組

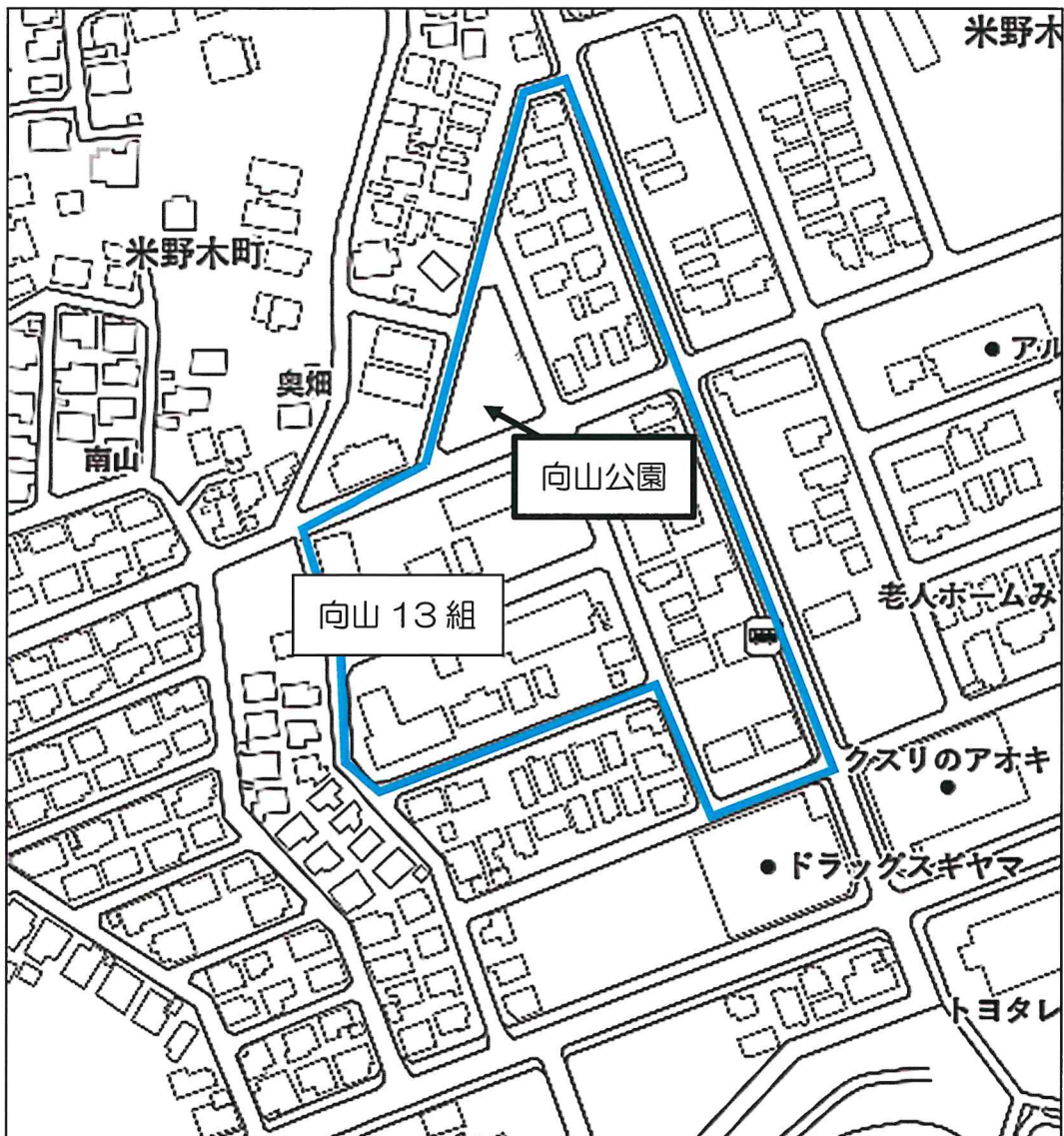

令和 8 年度公園清掃

日 時 令和 8 年 7 月 12 日 (日) 午前 8 時 00 分～

(予備日 7 月 19 日 (日) 午前 8 時～)

場 所 廻間公園

担当地区 向山 14 組、15 組

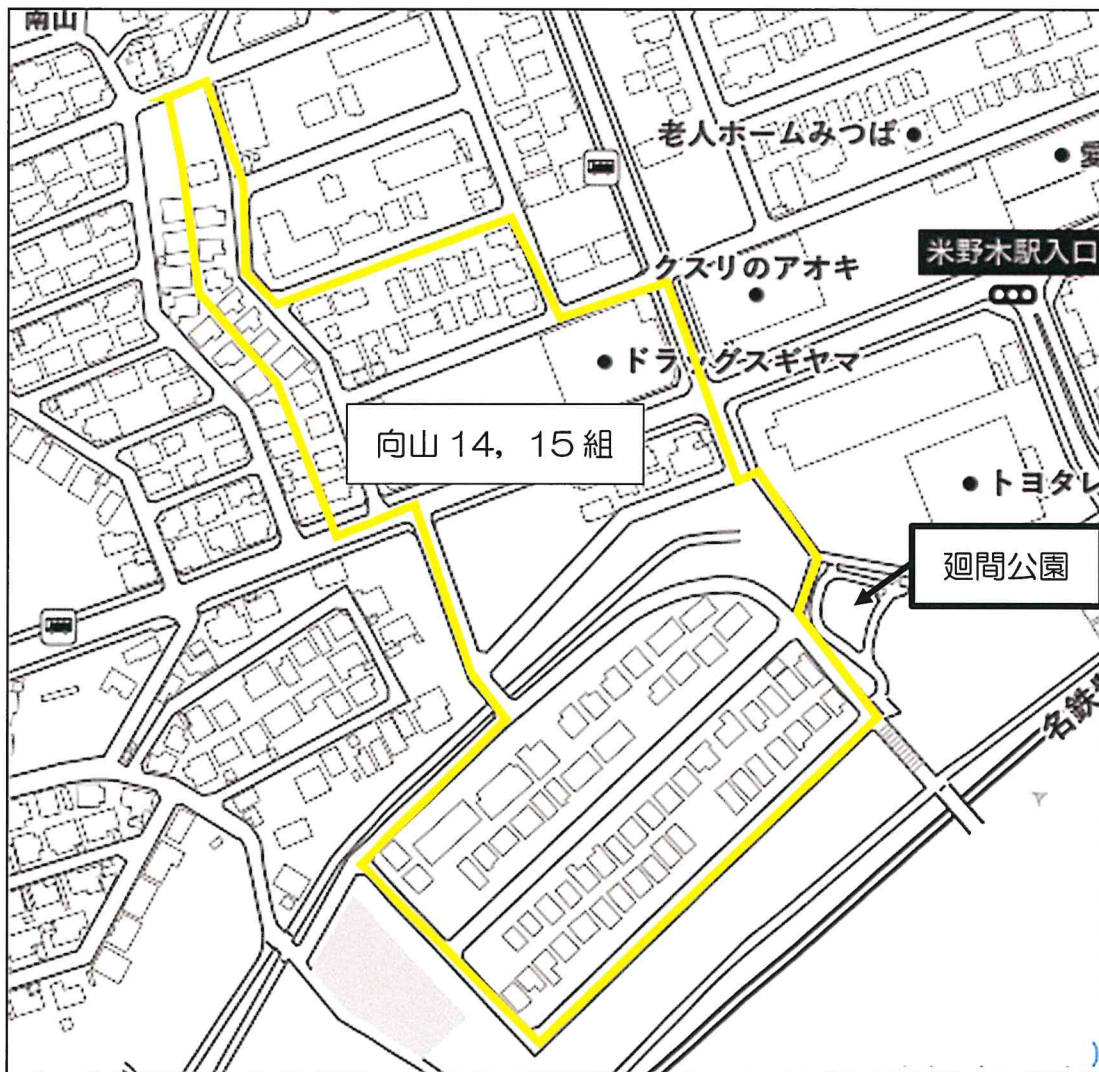

令和 8 年度公園清掃

回 覧

日 時 令和 8 年 7 月 12 日 (日) 午前 8 時 00 分～

(予備日 7 月 19 日 (日) 午前 8 時～)

場 所 傘松公園

担当地区 小原 13 組～17 組

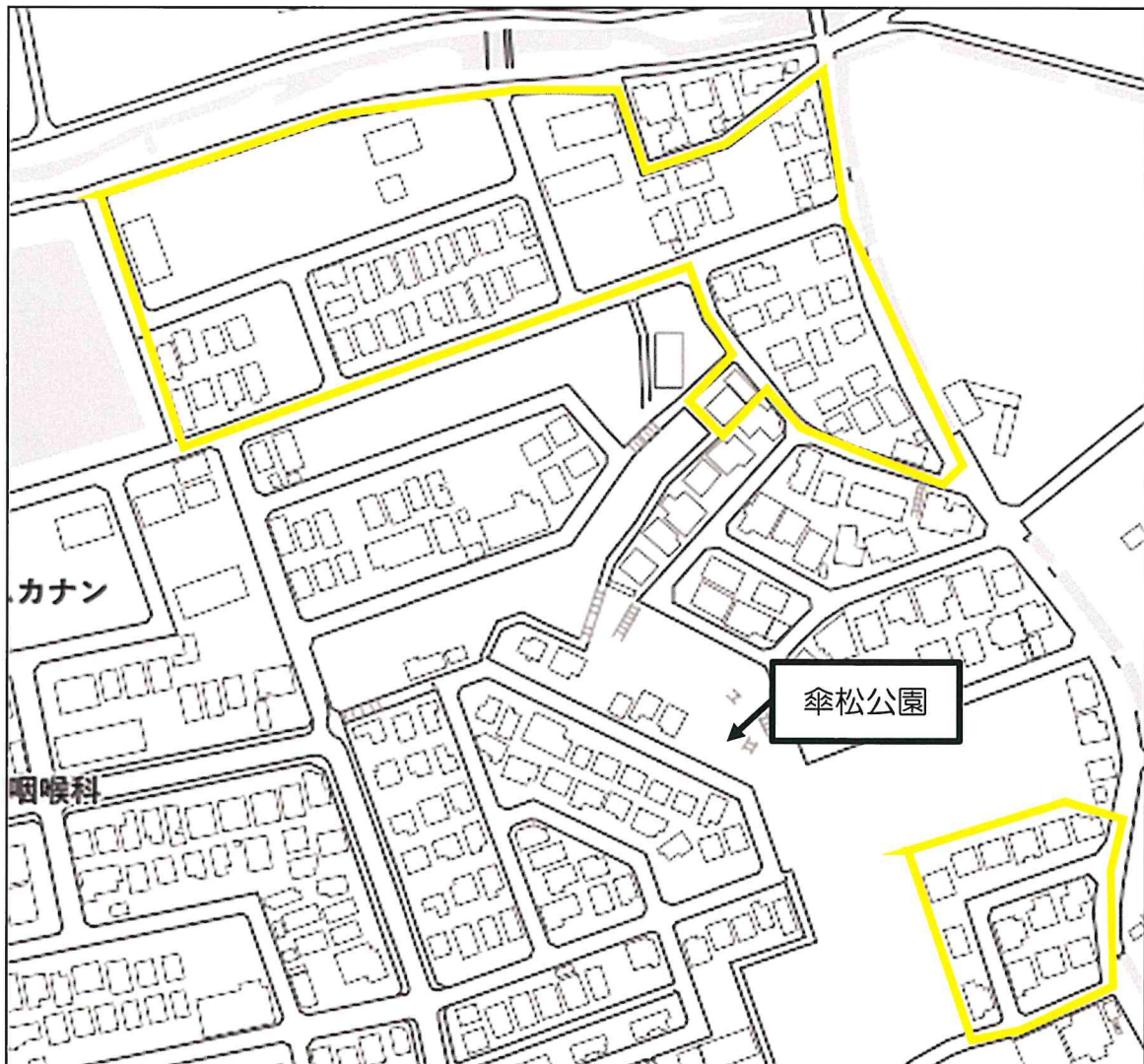

令和 8 年度公園清掃

回 覧

日 時 令和 8 年 7 月 12 日 (日) 午前 8 時 00 分～

(予備日 7 月 19 日 (日) 午前 8 時～)

場 所 荒池公園

担当地区 川原 6 組、7 組、13 組

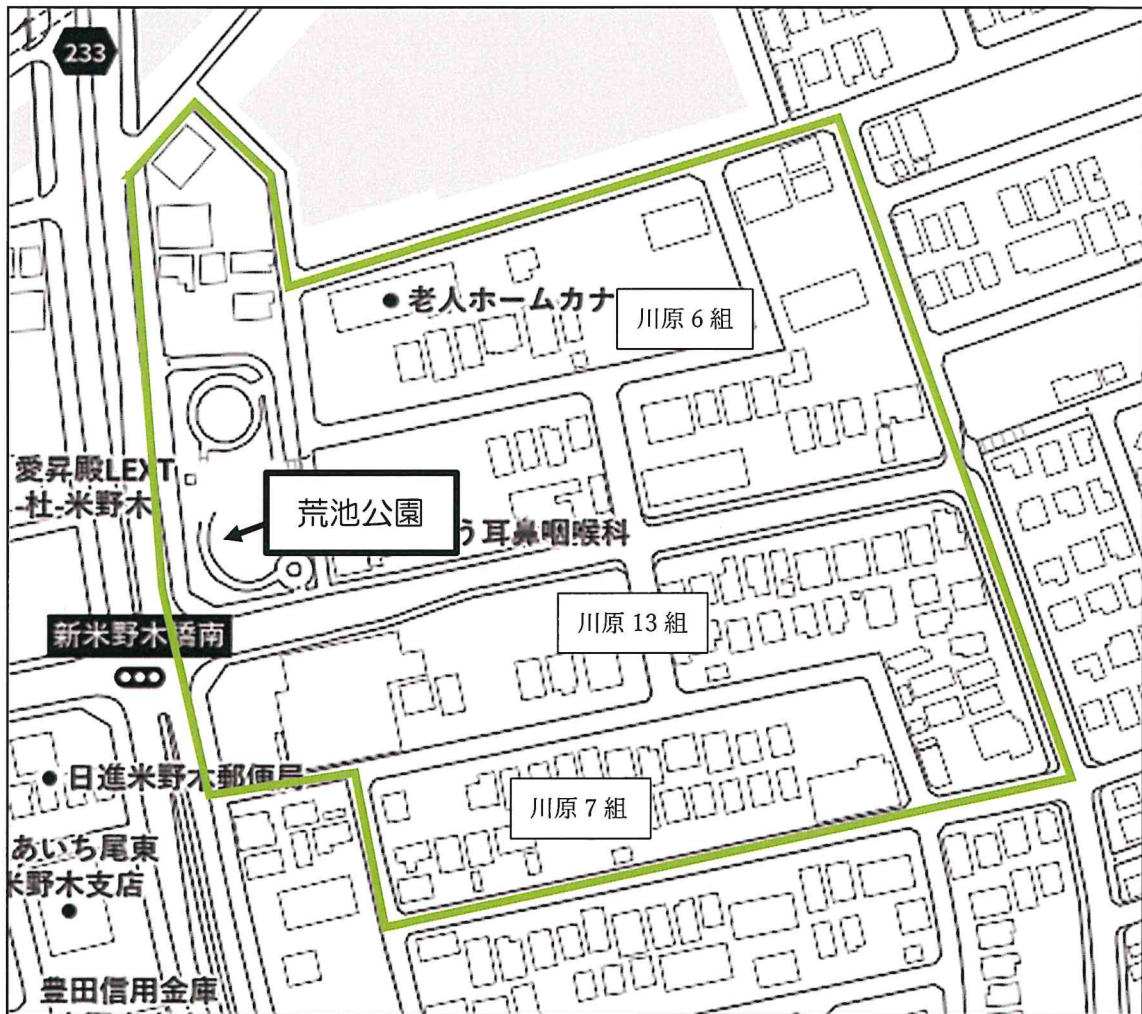

令和 8 年度公園清掃

日 時 令和 8 年 7 月 12 日 (日) 午前 8 時 00 分～

(予備日 7 月 19 日 (日) 午前 8 時～)

場 所 広久手公園

担当地区 川原 8 組、9 組、10 組

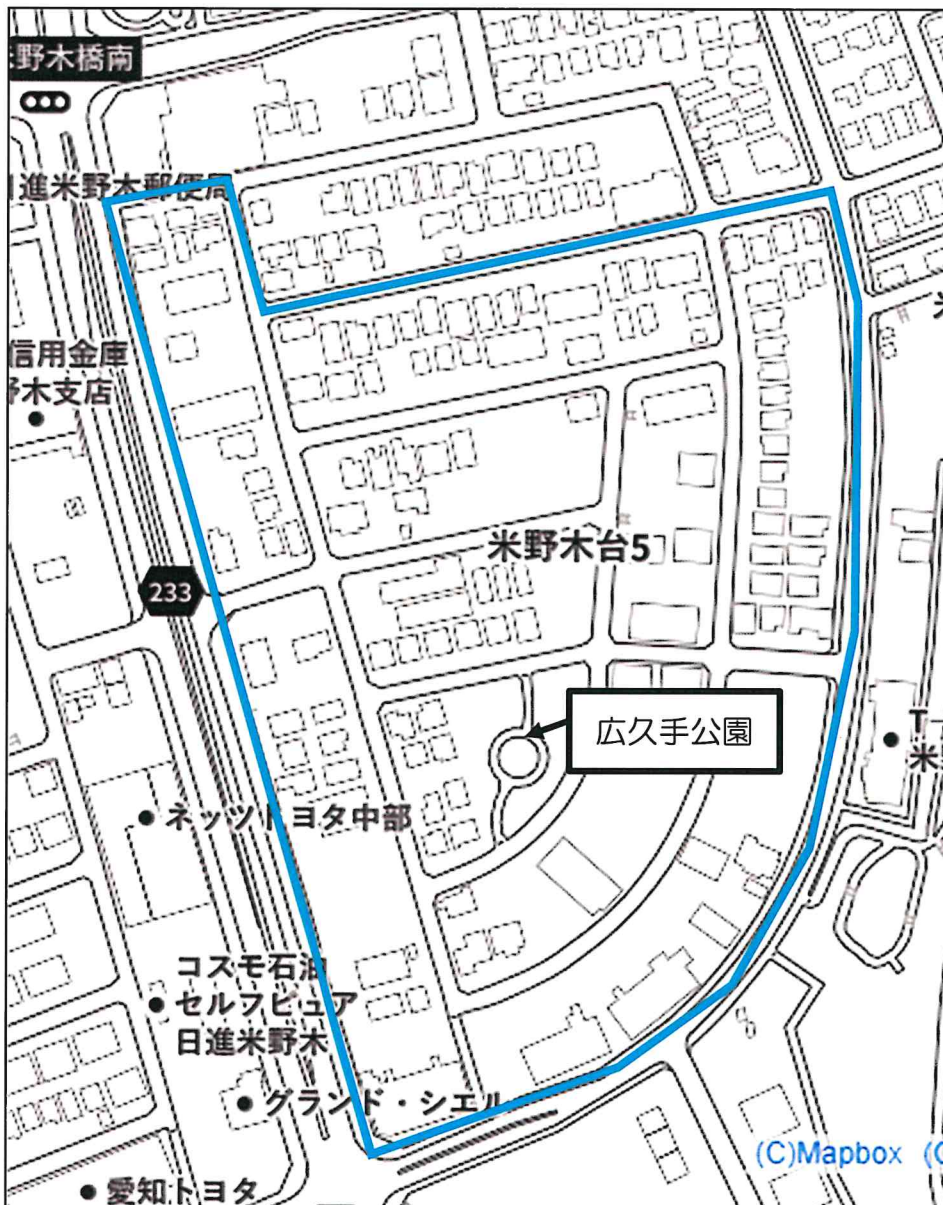

令和 8 年度公園清掃

日 時 令和 8 年 7 月 12 日 (日) 午前 8 時 00 分～

(予備日 7 月 19 日 (日) 午前 8 時～)

場 所 細口公園

担当地区 川原 11 組、12 組

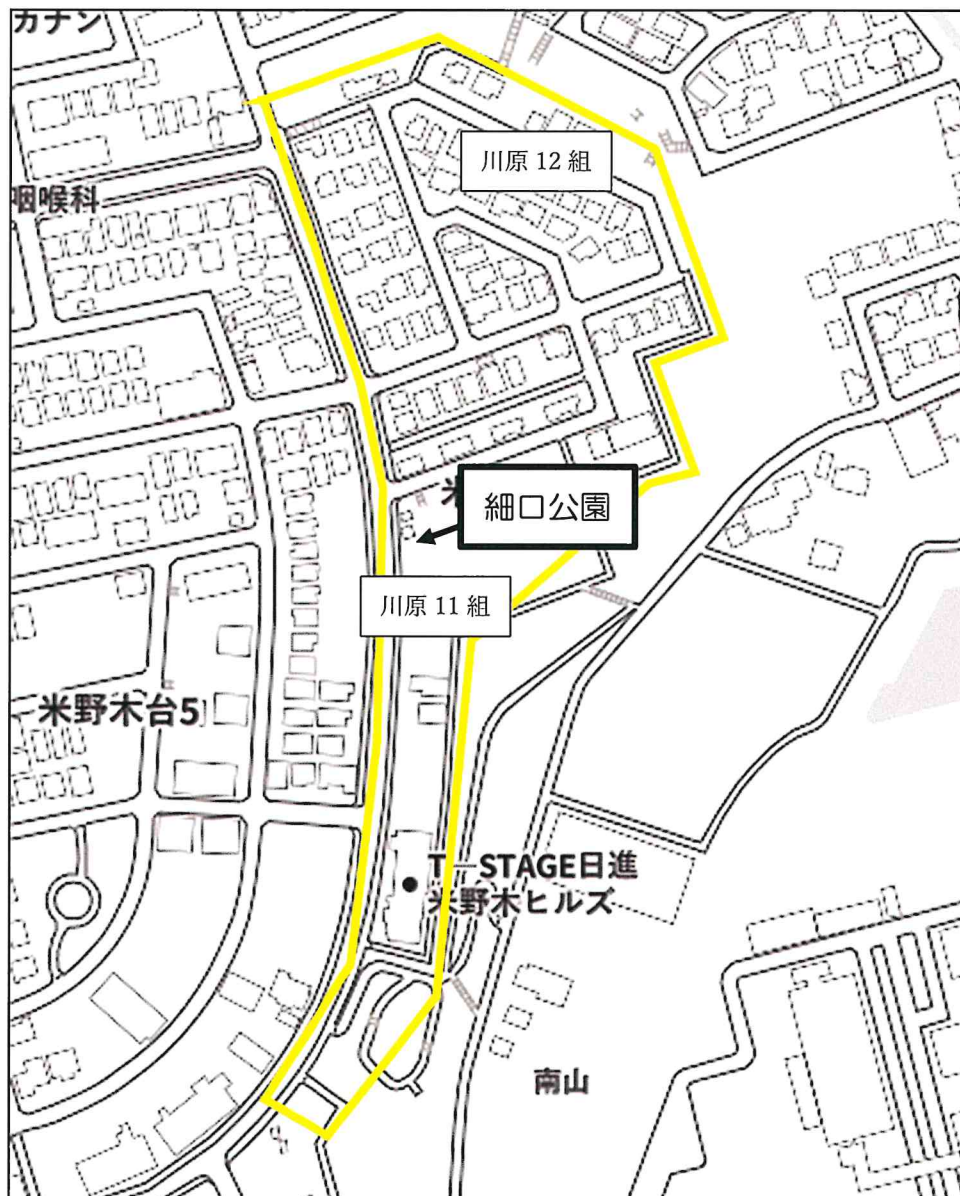

米野木交番だより

令和8年6月号

愛知警察署

0561-39-0110

SNS 型投資詐欺の特徴

1つでも当てはまったら詐欺を疑って！

- ◇SNS 上での投資に関する広告やURL をクリックし、LINE などのグループトークに誘導された。
- ◇SNS で知り合った相手から LINE などのグループトークに招待されてもうけ話をされた。
- ◇投資資金を個人名義の口座へ振り込むよう要求された。



不法就労・不法滞在防止にご協力を！

～不法就労外国人を雇用しないために～

不法残留等の不法滞在者に対して不法就労を斡旋するブローカーや、就労が認められていない外国人を雇用する事業主は後を絶ちません。

警察では、こうしたブローカーや悪質な事業主の取締りを強化しています。



刑法犯認知件数（令和8年1月1日から4月30日まで）

米野木交番管内の刑法犯認知件数は54件（前年比－10件）であり、主な刑法犯の認知件数は以下のとおりです。 ※暫定値

○住宅対象侵入盗	0件（－1件）	○自動車盗	0件（－3件）
○自転車盗	7件（－1件）	○オートバイ盗	0件（±0件）
○車上ねらい	0件（－2件）	○部品ねらい	0件（－1件）

令和8年6月吉日 近隣住民の皆様へ

**東名高速道路拡幅工事に伴う側道通行止め期間延長および
範囲拡大のお知らせとお詫び**

初夏の候、皆様におかれましてはますますご清祥のこととお慶び申し上げます。日頃より、東名高速道路の拡幅工事に対し、多大なるご理解とご協力を賜り、厚く御礼申し上げます。

さて、現在進めております「豊田38 函渠（かんきょ）延伸工事」につきまして、3月のご案内時点では5月末までの予定としておりましたが、工事進捗の影響により、通行止め期間を7月17日まで延長させていただくこととなりました。

また、本回覧の到着が通行止め開始後の6月上旬となりましたこと、並びにご案内が直前となりましたことを深くお詫び申し上げます。

併せて、5月25日より「豊田39 函渠内」につきましても新たに通行止めを開始しております。住民の皆様には多大なるご不便とご迷惑をおかけいたしますが、何卒ご理解とご協力を賜りますようお願い申し上げます。

記

1. 工事概要

- ・ 工事名 : 東名高速道路 日進三好地区（上り線）拡幅工事
- ・ 工事内容 : 日進 JCT～東名三好 IC 間の上り線付加車線整備に伴う、土工・橋梁・舗装の拡幅など

2. 通行止めの内容

今回の回覧では、以下の2点が大きな変更・追加事項となります。

・【期間延長】

豊田38 函渠および側道の通行止め期間を7月17日(予定)まで延長します。

・【範囲拡大】

5月25日より、「豊田39 函渠内」も終日通行止めとなっています。

規制箇所	規制内容	規制期間(予定)
豊田38函渠内	終日通行止め	実施中～令和8年7月17日
豊田39函渠内	終日通行止め	令和8年5月25日～令和8年8月下旬
東名側道北1号線 豊田40函渠～柿ノ木島・北山線 (豊田37函渠)の間	日中通行止め(9:00～17:00) (月～金) ※原則として夜間は通行可能ですが期間中の3日間程度夜間も継続して通行止め(24時間連続)となる日がございます。	実施中～令和8年8月下旬

※詳細につきましては裏面の位置図をご覧ください。

3. お問い合わせ先

- ・ 発注者 : 中日本高速道路株式会社 名古屋支社 名古屋工事事務所
- ・ 施工者 : 五洋・徳倉特定建設工事共同企業体（五洋・徳倉 JV）
- ・ 工事事務所 : 愛知県日進市米野木町柿ノ木前 74 番地 1
- ・ 電話番号 : 0561-56-1082（担当：現場代理人 小林 / 監理技術者 大木）

以上

<規制位置図>

規制箇所	規制内容	規制期間(予定)
豊田38函渠内	終日通行止め	実施中～令和8年7月17日
豊田39函渠内	終日通行止め	令和8年5月25日～令和8年8月下旬
東名側道北1号線 豊田40函渠～柿ノ木島・北山線 (豊田37函渠)の間	日中通行止め(9:00～17:00) (月～金) ※原則として夜間は通行可能ですが期間中の3日間程度夜間も継続して通行止め(24時間連続)となる日がございます。	実施中～令和8年8月下旬

工事範囲全体平面図

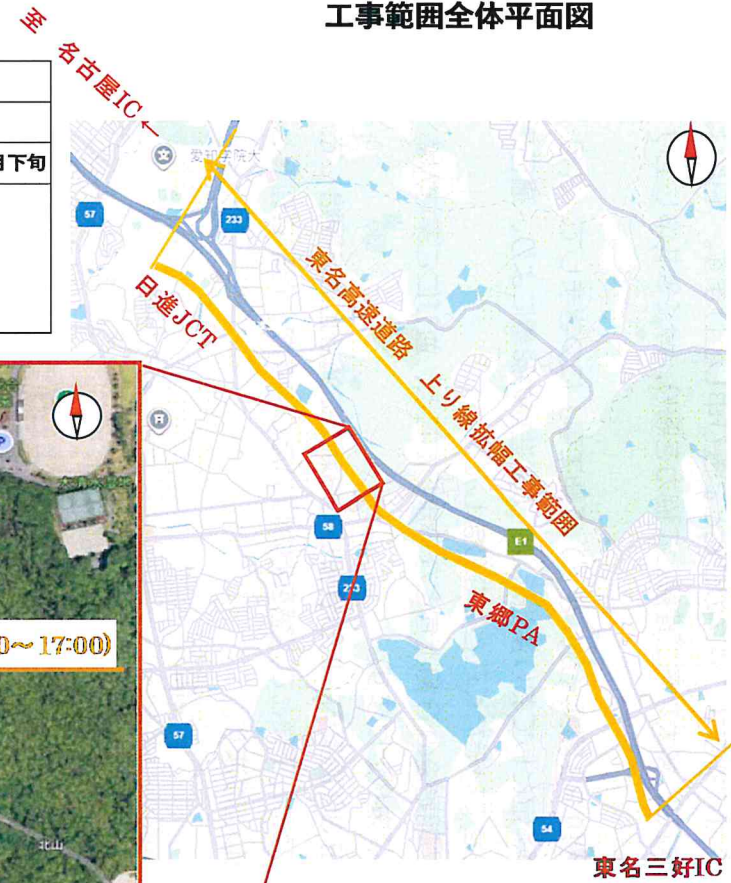

凡例

	終日通行止め箇所
	日中通行止め箇所
	迂回路

通行止め箇所平面図

あなたの家事スキルを “お仕事”にしませんか？

受講料無料

そのお仕事は地域貢献にもなります！

生活支援サポーター養成講座

～受講日時と講座内容は裏面をご覧ください～

対象

日進市の訪問型サービスA事業所での就労意思のある方。
※受講後すぐ就業でなくても大丈夫です。
家事経験があれば、年齢・性別問いません。

会場

日進市中央福祉センター
2階 研修室

📍 日進市蟹甲町中島22

定員

各日程20名（先着順）

申込方法

QRコード、電話、窓口の
いずれかでお申込みください。



お申込は
こちらから



2日間の養成講座修了後に、日進市より修了証をお送りしています。

申込
先
問
合
せ

社会福祉法人 日進市社会福祉協議会
地域福祉課地域福祉係
〒470-0122 日進市蟹甲町中島22
電話：0561-73-4885

年間予定

令和8年 6月10日(水)・11日(木)
10月 1日(木)・2日(金)
令和9年 2月 4日(木)・5日(金)

※全日程10:00～16:00 (9:45～より受付開始)

上記いずれかの日程で、2日間ご参加ください。
各日程の1日目に①～④の講座を、2日目に⑤～⑥の講座を開催します。
①～⑥すべての講座の受講が必要となります。

講座内容

- ①介護予防・日常生活支援総合事業について
- ②生活支援活動の心得
- ③権利擁護と守秘義務
- ④高齢者の特徴と疾病
- ⑤生活支援の方法、利用者への接し方
- ⑥生活支援と家事援助の技術

上記内容を2日間で学び、①～⑥まで受講された方に修了証を発行します。
※研修後に現場研修および、認知症サポーター養成講座を受講いただきます。

※本事業は日進市による委託事業です。

ご家庭に眠っている 食品・学用品を大募集

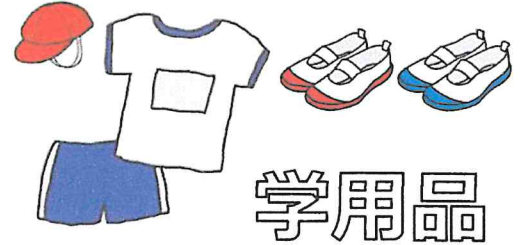

【日時】：6月28日(日) 13:00~15:30
【場所】：米野木中央公園(集会所前) ※雨天決行

食品類

寄付いただきたい食品

※1か月以上賞味期限が残っている
 ※常温保存が可能なモノ

- ・お米・生野菜(カットしていない)
- ・パスタなどの乾麺
- ・缶詰、瓶詰め
- ・お菓子、ジュース
- ・インスタント食品
- ・コーヒー、お茶



受付できない食品

※賞味期限が1か月を切っているモノ
 ※開封されているモノ

- ・生鮮食品(生もの)
- ・アルコール(みりん、料理酒除く)



学用品

日進市内の公立保育園・幼稚園・
 小中学校で使用できる
 制服、学用品



【受付できない品物】

- ・使用できないモノ
- ・ランドセル
- ・ピアノカ
- ・私服/おもちゃ

<寄付の流れ>



中日青葉学園様

社会福祉法人
 中日新聞社会事業団が
 運営する複合型
 児童福祉施設です

ワンズパス様 (市民活動団体)

one's path

日進市にぎわい交流館/
 日進市社会福祉協議会に
 団体登録されています。
 (団体設立2018年1月1日)

受取りの 方々へ



ゆずり合い
 イベントにて
 必要な方へ

Instagram



KOMENOKI_SAKARI

@komenoki_sakariで検索!!



komenoki_sakari
 米野木盛会

地域の仲間で、
 米野木地域の為に
 諸活動を実施しています

Facebook

